INDICATEURS
RAPPORT SUR LE PRIX ET LA QUALITÉ DES SERVICES 2022
Eau potable

LE PRIX DE L'EAU POTABLE

2,63 € TTC / m³
sur la base de 120 m³ / an
au 01/01/2023

LA CONSOMMATION

162 L / habitant / jour
167 000 abonnés
302 000 habitants desservis

LA RESSOURCE

L'eau provient de :

130 forages
(82% des volumes)

2 prises d'eau dans la Vienne
(18% des volumes)

LES OUVRAGES

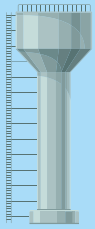

48 stations de traitement

75 châteaux d'eau

155 réservoirs au sol

LES RÉSEAUX DE DISTRIBUTION

9 900 km
de canalisations

173 000
branchements

Rendement de réseau :
78,4%

Nombre de fuites réparées
1 543

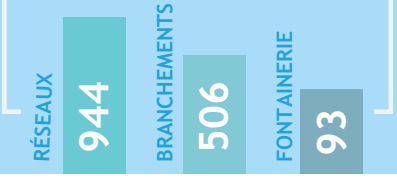

LA QUALITÉ DE L'EAU DU ROBINET

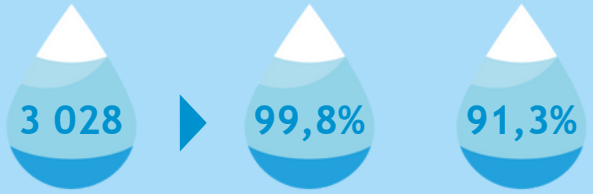

ANALYSES SUR L'EAU TRAITÉE ET DISTRIBUÉE

DES ANALYSES CONFORMES EN BACTÉRIOLOGIE

DES ANALYSES CONFORMES EN PHYSICO-CHIMIE

LES TRAVAUX

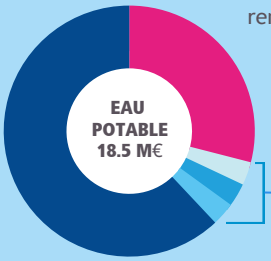

29%
Ouvrages (construction, renouvellement, déconstruction)

62%
Réseaux
(renouvellement, renforcement)

3%
Préservation de la ressource

3%
Divers travaux, extensions, ...

3%
Etudes, Schémas Directeurs et PGSSE

INDICATEURS
RAPPORT SUR LE PRIX ET LA QUALITÉ DES SERVICES 2022
Assainissement

LE PRIX DE L'ASSAINISSEMENT COLLECTIF

2,59 € TTC / m³
sur la base de 120 m³ / an
au 01/01/2023

LES USAGERS DESSERVIS

110 000 usagers
200 000 habitants

LA COLLECTE DES EAUX USÉES

2 200 km de réseau de collecte

700 postes de refoulement

LES OUVRAGES

410 stations de traitement
20 à 93 000 EH* de capacité

* Equivalent-habitant

LA QUALITÉ DES REJETS

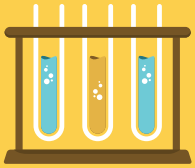

702 bilans réalisés
dont **635** conformes
soit **91%**

L'ASSAINISSEMENT NON COLLECTIF

Contrôles de bon fonctionnement

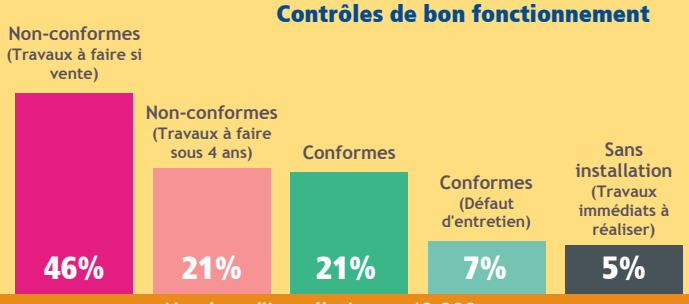

Nombre d'installations : 40 000
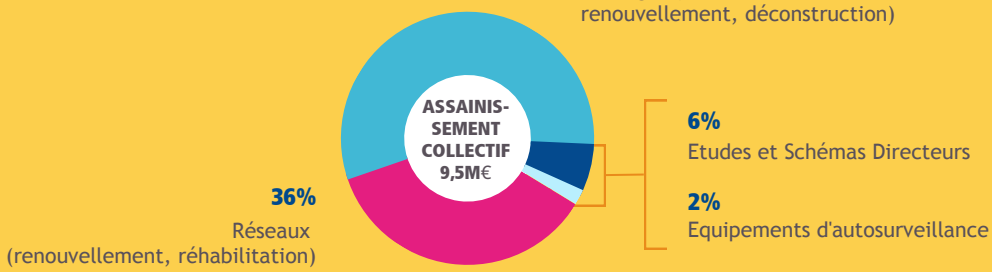
LES TRAVAUX